RELATIONS DEPARTMENT
RESEARCH LIBRARY

امتياز الجريدة
للشركة العربية للطبع والنشر
مدير الجريدة
ورئيس تحريرها
عبدالله عريف

بسم الله الرحمن الرحيم
الخميس ١ ذي الحجة سنة ١٣٧٤
٢١ يوليه سنة ١٩٥٥
٢٨ السرطان سنة ١٣٣٤

البلاد السعودية
صحيفة الشعب العربي السعودي

صحيفة يومية
العدد ١٩٠٣ السنة التاسعة عشرة
٤ صفحات . ثمن النسخة ثلاثة قروش وارجة
تلغرافياً : مكة — «البلاد»

الإعلانات
يتفق عليها مع الإدارة
الاشتراكات
داخل المملكة ٤٠ ريالاً سعودياً
خارج المملكة ٦٠ ريالاً سعودياً

صاحب الجلالة الملك سعود يعاهل الجزيرة العربية

يشرف الاحتفال بتخرج فوج جديد من جنود المظلات السعوديين

[بلاغ من المديرية العامة للاذاعة والصحافة والنشر]

في الساعة العاشرة والدقيقة ١٥ من بعد عصر هذا اليوم وصل موكب حضرة صاحب الجلالة الملك المعظم الى الساحة التي أقيم فيها الحفل الذي شرفه جلالته في ارض مطار جدة وذلك للاحتفال بتخريج فوج جديد من جنود المظلات في سلاح المظلات الملكي للجيش السعودي ، وقد كان هذا الاحتفال اروع احتفال عسكري شهدته هذه البلاد ، فقد تدفقت الجماهير الى الساحة لمعدة له في جموع غفيرة قدم اكثرها من شتى انحاء البلاد وا تقبل حضرة صاحب الجلالة الملك المعظم وفي معيته حضرة صاحب السمو الملكي ولي العهد المعظم وجميع امراء البيت المالك بالهتاف والتصفيق وعلى مدخل الساحة الواسعة اصطفت ثلل من جنود الدفاع باسلحتهم واعلامهم لتحية جلالة القائد الاعلى ايده الله . وعند ما ترجل جلالته وكان في شرف استقباله حضرة صاحب السمو الملكي الامير مشعل وزير الدفاع والطيران وهيئة اركان حربه وكبار ضباط الجيش وقادة الفرقة الجوية وسلاح المظلات وبعد ان استقر بجلالته المقام استأذن سمو وزير الدفاع في بدء الاحتفال فمرت الطائرات التي تقل جنود المظلات المتخرجين في هذه الدورة على ارتفاع منخفض فوق مرجان العرض لتحية القائد الاعلى ، ثم دارت في سماء المطار دورة عادية قامت بعدها بقذف الوحدة الاولى من هذا الفوج المتخرج في هذه الدورة التي جرى الاحتفال بها ، وعلى هتاف الجماهير عندما تفتحت مظلاتهم الملونة بأعالي السماء وتعلقت بهم ابصار الجماهير هاتفة مصفقة ، وعادت الطائرات بدورة ثالثة قذفت خلالها الدفعة الثانية من هؤلاء المتخرجين ، وقد قوبلوا بمثل ما قوبل به السابقون من التصفيق والهتاف من الجماهير ، ودارت الطائرات دورتها الثالثة وقذفت خلالها الوحدة الثالثة والاخيرة من هؤلاء الجنود البواسل وكان حماس الجماهير قد تغلب عليهم فأخذوا يهتفون بجلالة الملك المعظم وقوى الطيران ومجد الوطن وعزه ، وكانت هذه الوحدات عندما تتناثر على اديم الارض هابطة من السماء يعمد كل طالب منهم الى طي مظلته طيا محكماً

ثم يحمل مدفعه الرشاش ويعد خوذته الفولاذية وينطلق بعدها الى رفاقه ليؤلفوا صفا واحدا يقف بجانبه صف الوحدة التي تليه حتى اذا ما تجمعوا كلهم في نقطة واحدة يقودهم مدربوهم الذين هبطوا في الدورة الاخيرة معهم انطلقوا من اقصى المطار يهرولون في نظام بديع مارين بالجماهير الهاتفة المصفقة باتجاه المنصة الملكية حيث يجلس جلالة القائد الاعلى في صدر ساحة الاحتفال وتقدم مدربو هذا الفوج الى ثلاث سوار عالية نصبت امام جلالة الملك ورفعوا عليها ثلاثة اعلام ثم تراصت وحدات هؤلاء المتخرجين الهابطين من الجو مؤدية التحية للقائد الأعلى العظيم ثم استأذن سمو وزير الدفاع من جلالة الملك بأن يلقي الامير الاى احمد عبد المنعم الزغبي قائد فريق المظلات وآمر مدرسة المظلات بسلاح الطيران وألقى كلمة حماسية رائعة شرح فيها اهمية سلاح المظلات والأغراض التي يرمى اليها ثم حيا جلالة الملك المعظم بصفته القائد الاعلى على عطفه وبره بأبنائه ضباط الجيش وجنوده ، وما يبدي جلالته في كل مناسبة لهذا الجيش من العطف الابوي وما يعلق عليه من آمال جسام في خدمة هذا الوطن ؛ ثم اثنى على سمو وزير الدفاع والطيران ، وما يبذل سموه من جهود جبارة لتحقيق رغبات جلالة الملك وآماله في ان يكون هذا الجيش مفخرة للاسلام والعرب وهناك تقدم سمو وزير الدفاع وسعادة اللواء ابراهيم الطاسان مدير مصلحة الطيران باستئذان جلالة القائد الاعلى في ان يمنح هؤلاء الجنود البواسل شهادات تخرجهم من مدرسة المظلات فوقف حفظه الله بين تصفيق الجماهير وهتافهم محفوفا بسمو ولي العهد المعظم وهيئة اركان حرب الجيش حيث تقدم الى جلالته هؤلاء الطلاب البواسل فكان حفظه الله يسلم كل واحد منهم شهادته ومعها جائزة خاصة من جلالته لكل فرد منهم ، وكان جلالته في اسعد ما رئي من الغبطة والسرور والتقدير ، ومما يذكر في هذه المناسبة ان احد هؤلاء الجنود البواسل تمم بقفزته الى قفزها امس امام جلالة الملك المعظم القفزة الرابعة والسبعين بسجل قفزاته الجوية وهو الرئيس محمد امين روزي وبانتهاء توزيع الشهادات على هؤلاء انتهى هذا الحفل الرائع مسجلا في تاريخ هذه البلاد قفزة رائعة في النهضة والتقدم وقد عبر جلالة القائد الاعلى لسمو وزير الدفاع والطيران عن منتهى سروره وغبطته وتقديره بما يعملون من اجله وتفضل حفظه الله فامر سمو الامير مشعل بتبليغ شكره وتقديره لجميع من ساهموا في الخطوات الجبارة قادة وضباطا ومدربين وجنوداً وعزفت فرقة الموسيقى السلام الملكي ثم ودع جلالته بعد ذلك بمثل ما استقبل من الهتاف والتصفيق والدعاء .

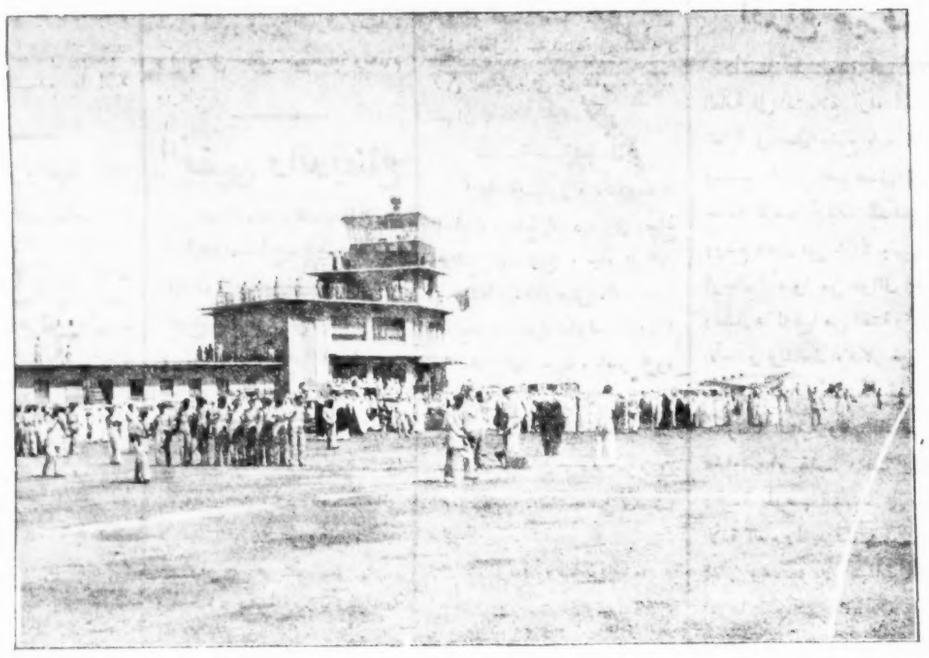

تصريح جلالة الملك المعظم الى وفد الصحافة العالمية

[بلاغ من المديرية العامة للصحافة والنشر : —]

قدم الى جدة ظهر يوم الثلاثاء وفد صحفي عالمي يمثل كبريات الصحف الامريكية والانجليزية والافرنسية والسويسرية والايطالية والعربية لحضور حفلة تدشين حضرة صاحب الجلالة الملك المعظم لناقلة الزيت السعودية الجبارة (الملك سعود الاول) وفي اثناء الاحتفال تقدم هؤلاء الصحفيون بالشكر الجزيل لجلالته باتاحة هذه الفرصة لهم ولصحفهم بزيارة هذه البلاد ومشاهدة هذا الحادث التاريخي الهام ثم وجهوا الى جلالته عدداً من الأسئلة فتفضل جلالته حفظه الله بالاجابة عليها بما يلي —

اود ان انتهز فرصة وجودكم في بلادنا فأرحب بكم ثم لأؤكد للجميع ان الهدف الذي اسعى اليه دائما وتعمل من اجله حكومتي هو العون والمساعدة على كل ما فيه استتباب الامن في جميع انحاء العالم .

ثم لاستتباب العدالة والمساواة والحرية بين جميع شعوب الارض بما يكفل لكل شعب حقوقه في كل ذلك وبان يحيا حياة طيبة وفق اعتقاداته وعاداته التي يرضاها لنفسه من كل ما يساعد على زيادة روابط الاخاء الانساني والعون على توثيق روابطه ومعرفة الشعوب بعضها لبعض بنفس هذه الروح العالية الانسانية

واحب ان أؤكد للجميع اننا نحن العرب نؤمن بهذا الاخاء الانساني ونعتقده وندعو اليه وقد ساهم العرب والمسلمون بقسط عظيم في انتشار الحضارة والمدنية والتقدم في العالم بما يعرفه الجميع لهذا فأن دعوتنا اليه والى حرية الشعوب وممارستها حقوقها المعترف بها في جميع القوانين والانظمة العالمية المتعارف عليها هو استمرار تقاليدي لما يؤمن به العرب ويدعون اليه في ماضيهم وحاضرهم وعلى هذا الاساس فاننا نؤمن بحقوق العرب في ان يعيشوا في بلادهم احرارا كراماً يسهمون في التقدم البشري والانساني بجهودهم المستطاعة وابه لمن دواعي الشرف لي ولاخواني قادة العرب الاحرار ان نسعى الى هذه الغاية التي نخدم بها شعوبنا لتجمع صفوفها المبعثرة وتتوحد كلمتها المفرقة في وحدة عربية قومية عامة شاملة ينتظم فيها جميع العرب وفي كل مكان من وطننا العربي الكبير المشترك بيننا وان تسامي هذه الوحدة المنشودة التي نؤمن بها ونسعى اليها ونكافح جميعا من اجلها في استتباب الأمن والعدالة والحرية والمساواة ورغد العيش في العالم بأسره واني اود ان اؤكد بانه لا ارمي من هذا العمل لوحدة صفوف العرب وجميع كلمتهم ولم شملهم في وحدة كاملة اي عدوان ضد أحد وانما نرمي بذلك الى ممارسة حقوقنا في اوطاننا احرارا كراما .

وان من تحصيل الحاصل ان اعلن بأن العرب قد ظلموا في كثير من اوطانهم ومنعوا بالقوة من ممارسة حقوقهم الشرعية فيها واننا ومعنا اخواننا العرب الآخرون نسعى بالطرق السلمية الى اعادة حقوقنا المغتصبة

وان فلسطين لأتي في اول ما يتطلبه العرب ليسعون الى ايجاد حل سلمي لها كما ان شمال افريقيا وجنوب الجزيرة العربية وشرقها لها من اهتمامنا ومساعينا لاسترجاع حقوق أهلها ما هو لفلسطين نفسها .

اني انتهز هذه الفرصة لاوضح للضمير العالمي بواسطتكم اننا قد ظلمنا في فلسطين وشمال افريقيا والبريمي وجنوب الجزيرة العربية وشرقها وساعد في هذا الظلم اصدقاؤنا في الغرب اولئك الذين صادقناهم وحالفناهم وحاربنا معهم في كفاحهم لتحرير بلدانهم وحريتها وقوتها في حربين عالميتين كان لجهود العرب فيهما الاثر العظيم الذي شهدوا به انفسهم بما كان له من ترجيح كفة نصر لهم .

ان اصدقاءنا الغربيين هؤلاء قد تناسوا جهود العرب وزمالتهم لهم في السلاح والصراع والكفاح فلم يفوا لهم بعهدهم ولا بعهودهم ولقد وجد العرب انفسهم فجأة وبدون انتظار او توقع وجها لوجه امامهم في الكفاح عن حريتهم وحقوقهم على غير ما كانوا يرجون وينتظرون ووجدنا نحن العرب الا مفر لنا من مطالبتهم بحقوقنا التي يؤمنون بها لبلادهم ولشعوبهم ولنا في هؤلاء الأصدقاء رغم كل ما مضى أمل كبير أن ينصفونا ويعترفوا لنا بما يطالبون غيرهم ان يعترف لهم به وحينئذ فنحن العرب على استعداد تام للتعاون معهم اذا ما انصفنا هؤلاء الاصدقاء وحلوا مشاكلنا التي كانوا هم السبب في تعقيدها وخلقها وتعكير صفو صداقتنا المتبادلة بسببها .

اننا نطالب الغرب ان يعيد للعرب حقوقهم في فلسطين وان يحرر شمال افريقيا وجنوب الجزيرة العربية وشرقها وان يساعد العرب على الوقوف بجانب الحق والعدالة والحرية في كل صراع يراد به النيل منها وان يحترم استقلالنا ولا يعرقل وحدتنا فاذا فعل الغرب ذلك وهو كما ترون حق من حقوقنا فنحن دائما في جانب الحق والعدالة والحرية اننا نمد ايدينا لاصدقاء الأمس ونأمل ان يكونوا اصدقاء الغد وهذا متروك لقادة العرب وشعوبه المحبة للحرية ، لاننا مسؤولون امام شعوبنا والامانة العظمى التي نتقلدها في قيادتها اليوم تقضي علينا ألا نفرط في هذه الامانة ، لأنها جزء من ايماننا وعقيدتنا ، ولأن الوعي العربي اليوم ولله الحمد على خير ما يرجو المخلصون من محبي العرب ووحدتهم .

اعود فأكرر لكم الترحيب الى هذه البلاد الصديقة للشعوب التي تنتمون كلكم اليها وآمل ان تعبروا لشعوبكم الصديقة عن تمنياتي وتمنيات امتي لحريتهم ورغد عيشهم وللصداقة المتبادلة بيننا ولاطمئنكم باني اسعى بكل جهود لتقدم شعبي ورغد عيشه ورفع مستوى معيشته ومستواه العلمي والثقافي والصحي والاقتصادي ، وانه برغم الصعوبات الجمة التي تواجهنا في الوصول الى ما اتمنى ان يكون عليه فاننا ولله الحمد في اول الطريق ، ومن سار على الدرب وصل .

وانا لا اؤمن بالطفرة ولكني اومن بالعمل الرزين المدروس المتمشي مع نواميس الحياة وتطورها وعلى الله الاعتماد ومنه العون والمساعدة لبلوغ امنيتي هذه نحو بلادي وشعبي خاصة والعرب والمسلمين في كل مكان .

جلالة الملك المعظم

قدوم جلالته الى مكة بعد عصر هذا اليوم

[بلاغ من المديرية العامة للاذاعة والصحافة والنشر : ـ]

سيتوجه حضرة صاحب الجلالة الملك المعظم بعد عصر هذا اليوم ـ الخميس ـ الى مكة المكرمة لاداء فريضة الجمة بيت الله الحرام وسيكون فى استطاعة الجماهير التشرف بالسلام على جلالته فى القصر الملكى العامر بالمعابدة بين الساعة الثانية والرابعة والنصف من صباح يوم الجمعة وسيعود جلالته بعد عصر الجمعة ان شاء الله الى جدة .

حى على الصلاة

اليوم	فجر د	فجر س	ظهر د	ظهر س	عصر د	عصر س
الخميس	٧	٩	٢١	٥	٤٠	٨

أسعار العملة

قرش	ريال	
١١	٣٤	الجنيه الإنجليزى
١٨	٩	الجنيه المصرى
٩	١٠	الجنيه الاسترلينى
ـ٥	١٠	الدينار العراقى
١٩	١٠٣	مئة الروبية الباكستانية
ـ٥	٧٧	مائة الروبية الهندية
١٧	٣	الدولار الأمريكى
ـ٢	٩	الدينار الأردنى
	١	الليرة السورية
٤	١	الليرة اللبنانية

تسجيل مراحل عملية الهبوط من الطائرات

يسر ويشرف مديرية الاذاعة والصحافة والنشر ان تذكر بأنها قد اشتركت فى مهرجان الطيران الذى جرى فى جدة أمس بانتداب الاستاذ المذيع بكر يونس والاستاذ المهندس موسى مجددى بمرافقة جنود المظلات بطائراتهم لتسجيل اول استعراض جوى بصورة صوتية سجلت بها مراحل عملية الهبوط من الطائرات مع توجيه وتسجيل عدد من الاسئلة الاذاعية لهؤلاء الشبان البواسل وهم يتأهبون للهبوط .

اخبار الحجاج

[من معالى المشرف العام]

وصلت يوم الاربعاء الموافق ٧٤/١١/٣٠هـ الباخرة جوز فينا من مصوع وعليها ٦٧ حاجا والباخرة علوى من بمباى وعليها ٨٧٥ حاجا . والباخرة السودان من السويس تقل الفوج الخامس والعشرين من الحجاج المصريين وعددهم ١٢٠٠ حاج والباخرة الزمالك من السودان وعليها ٣٩٥ حاجا والباخرة انشون من العقبة وعليها ١١٨٣ حاجا والباخرة دورد من سايقون وعليها ٨١ حاجا وبهذا يكون مجموع القادمين بحراً ١٠٨٣٧٢ حاجا وجواً ١٩٨٠٥ حجاج وبراً ١٤٨٦٨ حاجاً الجميع ١٤٢٠٤٥ حاجاً .

اقتراح خيرى

ألفت نظر مديرية الأوقاف العامة الى استطلاع آراء المقامات العالية فى جعل متسع باب الزيادة ومتسع باب ابراهيم مصلى للنساء خاصة لاسيما أوقات المكتوبات ووضع فاصل من الشباك بينهن وبين الرجال ليأمنوا من غوائل الحطة ومضارها لما فيها من الفتنة واختلال الأخلاق واشتغال الافكار بغيرماهو مطلوب منها وأعتقد يقينا بأن حكومتنا السنية وفقها الله ستقبل هذا النداء بقلب رحب ونظرة رحيمة لحرصها الشديد على صالح الأمة العام ولما عرفت به من حب للخير وتعميمه بين طبقات الناس أعزها الله وأعز بها الاسلام . وانى أنصح المسلمين والمسلمات بان يتقوا مخالطة بعضهم ببعض فى هذه البقعة المباركة وأن يقلعوا عن كل عمل لاتقره الفضيلة ولايرضاه ذوالضمير الحى الكامل الايمان . وأن المسلم فى كل حالاته وخصوصاً تجاه هذا البيت المطهر الذى أمر الله بتقديسه وصيانته لايحل له أن يأتي من الاعمال مايتنافى مع تعاليم الاسلام وقدسية البيت الحرام ولا يليق به أن يفعل مايخل بالمروءة ويقدح فى الدين ويؤذى المسجد والمصلين فيه والطائفين والله ولى التوفيق وهو حسبنا ونعم الوكيل .

عبدالله بن محمد الخليفى

اجتماعيات

زارنا فى مكتب الصحيفة الاستاذ عبد الغنى محمود مدير مدارس الاسلام الكبرى الأعدادية وفروعها بالقاهرة ورائد بعثة وزارة التربية العامة لاداء فريضة الحج هذا العام وقد تحدث الينا فى كثير من الشؤون الاسلامية واعرب لنا عن عظيم شكره لسمو وزير المعارف وسعادة وكيلها على مالقيه من عناية واهتمام ورعاية .

النجاحو

الدور الثانى

فى امتحان الشهادة الابتدائية

مدرسة بيشة

صالح محمد عسيرى ، خالد سعيد كدسه ، محمد بن سالم بالغيث ، فايز بن على ، سعد السيارى ، صالح العلى العقل ، سعيد عقيل كدسه ، تركى الصفار ، على بن عامر ، عبدالله جبران .

مدرسة دومة الجندل

رجاء قاسم الزراع ، سعدمدالله السلمان ، صالح محمود بديوى ، صالح خلف الجزاع ، عبد الرحمن عبد اللطيف الدريوش ، محمد مفرد السلمان ، مقبول عكوف المقبل ، مشارى ندى السبيلة ، ناصر محمود البديوى .

مدرسة الجوف

سياح بن نزال . عبد العزيز بن احمد المظهور ، عقلاء حسن ، نايف سلامة .

مدرسة روضة سدير

احمد الرحمه ، سعد المشارى الكابى ، عبد العزيز بن عبد الله الماضى ، عبد الله بن ناصر ، عبد الله بن مهنا عبد الله بن فوزان .

مدرسة بنى ظبيان

احمد بن سعيد البيراس ، راشد بن سعيد ، راشد بن على ، سعيد على حزم ، سعيد بن عبد الله ، سعيد بن عطيه البحيرى شخص بن عبد الله ، صالح بن محمد شيبان ، عبد الرزاق بن صالح ، عبد الله عصيدان ، على بن سعد الدرى ، على عبد الله قاسم ، على محمد حامد ، عبد الله بن حسن الصالح فيصل الخريطى ، محمد بن مصرع ، سعيد بن عطيه ابوعالى ، سعيد بن صالح الخضر ، عطيه بن محمد ، على محمد السكردى ، مساعد بن احمد العباس ، اسعد علاف ، عبد الله الضبعان .

مدرسة القاعده

حسن بن محمد مغربى ، عبد العزيز بن ابراهيم الحدق ، على بن حسن هنيدى الحجازى ،

النحقيق والايضاح

اهدانا الاستاذ محمد عبدالرؤوف المليبارى صاحب المكتبة السلفية بالرياض نسخة من مؤلف فضيلة الشيخ عبدالعزيز بن عبدالله بن باز « التحقيق والايضاح لكثير من مسائل الحج والعمرة على ضوء الكتاب والسنة » وقد تصفحناه فوجدناه حافلا بالمعلومات التى تتعلق بمناسك الحج والعمرة والتى لا يستغنى عن معرفتها الحجاج :

وقد جاء هذا الكتاب فى اسلوب مبسط ، وحجم لطيف ، وطباعة انيقة فنشكرى المهدى على هديته ونرجو ان ينتفع بالكتاب كل محرم وحاج .

كل شىء عن الحج

مناسك على المذاهب الاربعة
ارشادات نافعة
ادعية مأثورة
آثار مقدسة
صور وخرائط
كل ذلك باسلوب مبسط
سهل فى الكتاب الجديد
دليل الحاج المصور
بعموم
المكتبات بريال واحد .

مطلوب

كاتب حسابات

مطلوب لادارة جريدة البلاد السعودية كاتب حسابات براتب جيد فعلى الراغبين التقدم بما لديه من مؤهلات .

كلمة شكر واجبة

كلنا يعلم ما يبذله حضرة صاحب الجلالة الملك المعدى من عناية بالغة بالمرافق الحيوية للتريه عن شعبه ومنها المرفق الصحى فلقد قطعت وزارة الصحة شوطاً بعيد المدى فى التقدم والنهوض بصورة أرضت الجميع واغنت الكل عن السفر بالمريض الى الخارج لعلاجه فالشكر لله سبحانه وتعالى ثم لجلالة المليك المحبوب ومعالى وزير الصحة الذى اختار نخبة ممتازة من الاطباء القديرين كالدكتور عبدالسلام يوسف الذى يرجع الفضل لله ثم له فى انقاذ حياة ابنى من المرض الذى الم به .

وكاد يقضى عليه لولا لطف الله ورحمته ثم عناية هذا الطبيب الخاص لعمله فله خالص شكرى واطيب تمنياتى له بالتوفيق واسأل الله أن يكثر من امثاله وينفعهم جميعاً انه سميع مجيب .

الشريف نصار
ابن منصور ابوشعيب

الى حضرات المطوفين ومشائخ الجاوه

هيئة صندوق البر ترجو من حضرات المطوفين ومشائخ الجاوه أن يعرفوا حجاجهم وخاصة من يرغبون فى التصدق والاحسان بما تقوم به هذه الهيئة من مواساة البؤساء ومساعدة المحتاجين وماتقدمه من خدمات للمواطنين من ايصال البرالى الفقراء ممن تحسبهم أغنياء من التعفف لايسألون الناس الحافاً وأن يعرضوا عليهم مساعدة هذا الصندوق ويدلوهم على مقره لتقديم مساعدتهم اليه والله الموفق .

الشركة السعودية للكهرباء

مكة ـ الطائف

تعلن الشركة الى مساهميها القدامى بان الاسهم المخصصة لهم بموجب قرار الجمعية العمومية الغير اعتيادية بتاريخ ٣٧٤/١١/٢١ ستنتهى مدة الاكتتاب فيها بتاريخ ٣٧٤/١٢/٢٩ ـ وبانتهاء هذه المدة سيقفل باب الاكتتاب فيها ويعطى المتبقى من الاسهم الى الراغبين من المساهمين الجدد وفق قرار الجمعية العمومية فى ذلك .

من نقابة السيارات العامة

الى المطوفين

تعلن نقابة السيارات العامة انها قد استعدت من الآن لقبول اجور عرفات والاحالة على الشركات ان استكمل عدد حجاجه على ان يكون قفل طلبات اجور الحجاج الجاوا فى نهاية يوم ٥ الحجة والهنود فى نهاية يوم ٦ منه والاجناس الاخرى فى نهاية يوم ٧ منه .. فلاحاطة العموم بذلك جرى نشرة .

ازيار قلع

يوجد بدكان محمد على حجازى فى سوق الحراج ازيار قلع من القماش المشمع الممتاز يسع ثمانين جالونا الكمية محدودة .

٤ ـ صحتك ايها الحاج

عرفه كلها موقف ..

بقلم : الدكتور حسن نصيف

أنت الآن تذهب للصعود الى عرفات ، وعرفات تقع فى وادفسيح لايخلو من التيارات الهوائية التى تلطف الجو ، وأنت لاباس عليك اذا لزمت خيمتك وتزودت بالماء البارد واعددت لنفسك طعاما خفيفاً هينا ولا داعى للتجول فى عرفات وخاصة بعد ارتفاع الشمس فى السماء واشتداد درجة الحرارة كما انه ليس هناك داع دينى للصعود على نفس جبل عرفات فلا تحمل نفسك مشقة الصعود على الجبل والتعرض لضربة الشمس وقد ورد فى الحديث ان عرفة كلها موقف الابطن عرنه ، فخيمتك كاملة طالما أنت واقف فى اى مكان من عرفات . واحرص على ان تكون التهوية فى خيمتك طيبة وذلك بأن تفتح حزئين متقابلين من الخيمة يسمحان لمرور التيارات الهوائية دون ان تدخل منها الشمس . كما وان الخيمة ذات السقف المزدوج أفضل من الخيمة ذات السقف المفرد لان الفراغ الذى بين طبقتى السقف يقلل الحرارة داخل الخيمة

وخذ معك من مكة زادك لهذا اليوم من الاطعمة الخفيفة لئلا تضطر للخروج فى الشمس الى الاسواق ، واحذر من اكل الاطعمة المحفوظة فى علب فاسدة والعلبة الفاسدة تعرف بانتفاخها ووجود صدأ عليها . كما ان الطعام الذى بداخلها تظهر له رائحة كريهة عند ماتفتح العلبة او تلاحظ فى داخل العلبة بعض الرغاوى . واكثر من شرب المياه المثلجة وعصير الليمون والمشروبات المثلجة الاخرى .

ووزارة الصحة لها فى عرفات مستشفى مركزى به عدد كبير من الأسرة يزيد على المائة ومزود بالغرف الخاصة بمعاطس الثلج و صيدلية كاملة واستعداد للجراحات الطارئة والولادات كما ان فيه استعداداً احتياطيا لزيادة عدد الاسرة عند الحاجة . كما توجد فى عرفات نفسها ثلاثة مراكز أحدها عند مسجد نمرة والآخر عند مظلة ادارة الحج والثالث عند البرك أسفل جبل عرفات . وسوف ترى سيارات الاسعاف الخاصة بوزارة الصحة والخاصة بجمعية الاسعاف الخيرى لاتنقطع عن التجول بين الخيام لتفقد الحالة الصحية وتلبية الطلبات الطارئة وسوف ترى صنابر المياه النقية منتشرة فى جميع ارجاء عرفات فاحرص على وضعها فى الأوانى النظيفة

كما انه قد أعدت خيام صغيرة لقضاء الحاجة داخلها حفرة عادية كالتى تستعملها الجيوش فى ايام الحرب وأنت تستطيع أن تمنع انتشار الاذى من هذه الحفر وتولد الذباب لو القيت بداخلها حفنة من التراب بعد قضاء الحاجة ، ثم ردمتها بالتراب عند ما تنقض خيامك وترحل الى المزدلفة .

ايها الحاج انه يوم عظيم خالد فى تاريخك وستكون أحد الذين يباهى الله بهم ملائكته فى هذا اليوم فاحرص على صحتك فيه ولاتعرض نفسك للشمس ، ولنبق جميعا فى خيامنا مصلين داعين واصواتنا تشق اجواز الفضاء : لبيك اللهم لبيك .

المحكمة الشرعية بمكة

١ ـ تعلن للعموم ان السيد زينى بن عبدالرحمن كوشك تقدم اليها بطلبه اثبات تملكه لكامل انقاض الدار الكائنة بالمسفلة القائمة على الارض وقف السيد محمد كوشك المشتملة على مساكن علوية وسفلية المحدوده شرقا انقاض عبدالله بكرى وغربا السكه النافذة الموصلة الى الجبل وشاما السكة النافذة الموصلة الى الدحلة وغيرها ويمنا انقاض محمود عبد المؤمن وتمام الحد المنزل الموصل الى هذا المحدود والى دار محمود المذكور وطلب حجة استحكام بذلك فكل من له معارضة يتقدم الى المحكمة فى مدة شهر من تاريخ نشره .

٢ ـ تعلن للعموم ان محمود عبدالمؤمن بخارى تقدم اليها بطلبه اثبات تملكه لكامل انقاض الدار الكائنة بالمسفلة القائمة على الارض وقف السيد كوشك المشتملة على مساكن سفلية المحدودة شرقا انقاض عبد الله بكرى وغربا السكة النافذة الى الجبل وشاما . لانقاض ملك السيد زينى كوشك ويمنا المنزل الموصل الى هذا المحدود والى دار السيد زينى كوشك وعليه طبق لدار عبد الله بكرى وفتحات لدار يحى ميرداد والمنزل المذكور مشترك الانتفاع بالنور والهواء لدار عبد الله بكرى ويحى ميرداد وتمام الحد منه الوصف المذكور وطلب حجة استحكام بذلك فكل من له معارضة يتقدم الى المحكمه فى مدة شهر من تاريخ نشره .

٣ ـ تعلن للعموم بان خالد بن احمد ابن صالح البيطار تقدم اليها بطلبه اثبات تملكه لكامل الدار ارضا وبناء الكائنة بالمسفلة باسفل بركة ماجن المشتملة على مساكن علوية وسفلية المحدودة شرقا بملك مرزوق الحربى وغربا بملك امين فصى البنقالى وشاما بملك طالع اللحيانى ويمنا السكة النافذة وبها واجهة لدار والباب وطلب حجة استحكام لذلك فكل من له معارضة يتقدم الى المحكمة فى مدة شهر من تاريخ نشره .

مفكرة الثقافة
لايستغنى عنها كل انسان
تباع فى كل مكان

اطلبوا كتب
أركان الإسلام الخمسة
على المذاهب الأربعة مشروحة فى خمسة كتب
١ الدين والشهادة شرح الشهادتين ... :
٢ الدين والصلاة كيفيتها وشروطها ... :
٣ الدين والزكاة أصنافها ومصرفها ... :
٤ الدين والصوم آياته . أحاديثه . أحكامه :
٥ الدين والحج تقريظ الأزهر وعلماء العالم :
وضع الحاج عباس كرارة ولذ كتب أخرى هى
٦ الدين والأدب درس اجتماعى .. :
٧ الدين والصحة بين الطب النبوى والحديث :
٨ الدين والتاريخ سيرة الرسول ﷺ . :
٩ الدين والمرأة مباحثها الاجتماعية فيها :
١٠ الدين والحرم تاريخ الكعبة والمسجد الحرام
ثمن الكتاب ريال سعودى بالمجان

لقيام سيارتك
بقوة وسرعة
استعمل
EXTRA ULTRA START
اكسايد
البطارية التى تعمر طويلا
وتضمن لك اضاءة ممتازة
الوكلاء الوحيدون بالمملكة العربية السعودية :
ابراهيم الجفالى واخوانه
مكة . جدة . الطائف . المدينة . الدمام . الرياض

وردتنا حديثا « دفاتر تجارية » بجميع المقاسات تجليد ممتاز جداً باسعار زهيدة
بمكتبة عبدالعزيز مرزا واولاده باب السلام ـ مكة ـ وبسوق الندا بجدة

من القصص الشرقي

المنعمون في الأرض ..

بقلم
محمود عبد الوهاب

اسرف الوالدان في تربية فلذات كبدهما الثلاث إما اسراف ، وتجاوزا الحدود والحواجز التي سطحت عليها قواعد التربية الحديثة في التنشئة والتعليم والتربية الصحيحة .. وراحا يبالغان في تدليلهن بشتى صور التدليل محكمين العاطفة المتأججة دون ما التفات الى ما يوحي به العقل أو ما ترشد اليه البصيرة ، غير مبالين بما ينجم من عواقب وخيمة عن مثل تلك الطريقة التي اتخذاها في تنشئتهن وتربيتهن بالرغم من انهما كانا من بيئة محافظة تتمسك بالتقاليد الاسلامية السامية كل التمسك وتتعلق بأهداب الفضيلة والطريق السوي كل التعلق ..

وعاشت الزهرات الثلاث في احضان البذخ ونشأن في كنف النعمة والحياة المسترفة ، وتفتحت اعينهن على حياة كل ما فيها ينبيء عن هناء وارف ، ونعيم رخو ، ورفاه لامعيار له .. كل ما فيها ينم عن استقراطية ناعمة مشوبة بشائبة الافتخار والاستعلاء .. واتوقراطية كاملة في المنزل وفي محيط الاسرة وأرجوازية زائفة في اختيار اصناف الكتب والمجلات وفي انتقاء انواع الفاكهة والمأكولات الشهية ، وفي اقتناء اكبر كمية من الملابس الفاخرة والمجوهرات الأصلية والمصطنعة .. لا لشيء الا لأشباع غريزة حب التملك والاقتناء !!

وتمادت الام في فرض سيطرتها الى درجة انها حادت عن معرفة مفهومية (السيطرة) فأساءت استعمال مدلول هذه الكلمة البغيضة .. وفي الوقت نفسه اطلقت العنان لزهراتها الثلاث للتلهفات على استنشاق نسيم الحرية دون ما قيد أو شرط .. فرحن يعملن ما يشأن ويذهبن حيثما يرغبن ويقتنين ما تهفو نفوسهن اليه ويتزين بالزينة التي توحي بها تلك الأستقراطية الفجة .. يقلدن لداتهن وصديقاتهن ممن اتخذن (المودرنزم) سياسا لحياتهن الملتسمة بميسم (العصر) وطابع التقليد الغربي !!

وتوالت الايام ، ومضت السنون سراعا واصبحت الزهرات الثلاث قبلة الشبان .. اي نوع من الشباب ؟ النوع الذي ولد وفي فيه ملعقة من ذهب .. النوع الذي لا يجلس إلا على مائدة عليها عشرة اصناف على الأقل من الاطعمة والمرطبات . النوع الذي لا يسير الا وفي جيبه اوراق نقدية تكفي لشراء عمارة فخمة .. النوع الذي اذا اراد ان يذهب الى مكان يبعد مائة خطوة ، امر السائق باحضار سيارته الفارهة .. النوع الذي يكتنف بخنصره خاتم من ذهب ويضع على أرنبة انفه نظارة إطارها من ذهب ايضا !! .. ويسجي جسده بغلالات من الحرير الأبيض ويحيط رسغه بساعة ذهبية عيار ١٨ قيراطا مركب عليها استيك ذهبي رشيق !

اما الأب فكان في زهده وورعه مضرب المثل بين افراد أسرته يحفظ القرآن عن ظهر قلب ويتلوه كل صباح وكل مساء بعد الدخول في الكلة الخفيفة لاتفوته صلاة من الصلوات الخمس في المسجد الحرام ولا يكف لسانه عن ذكر الله لا يشرب الكوكا كولا ولا البيبسي كولا احتياطاً وتحذرا .. ولا يستعمل الادوية والحقن التي يدخل في تركيبها شيء من الكحول او عصارة البيبسين لا يدخل جسده في ثوب مصنوع من (اللاس) أو (فخر الموجود) أو (خط ستالين) ولا يقدم البقشيش لأحد خشية من ان يحمل على محمل الرشوة الى غير ذلك من الأشياء التي فرض على نفسه تحاشيها دون استناد الى دليل لحظره والامتناع عنه ..

وعاش هذا التناقض الغريب بين الاثنين .. بين الزوج والزوجة الاول زاهد تقي ورع ، والثانية متمدينة ، عصرية ، منطلقة متحررة تبغي الحياة وتعشق النعيم ولا ترضى به بديلا . وذلك هو قانون الحياة في نظرها !!

وجاء اليوم الذي تقدم فيه شاب ثري ليطلب يد (الزهرة الكبرى) فتدحرج الطلب وتعثر ثم اصطدم بالعقبات وارتطم بالصخار ، ولكن الشاب قاوم العواصف والأنواء حتى فاز بها فاصبحت الزهرة ملكا بين يديه . فراح يمني نفسه بامنيات اذا رصفت على بعضها أصبحت دخاناً في الفضاء ومضى يبني القصور في الهواء بعد ان رفع عن محياه نقاب الحياء !! فطالب واسرف في الطلبات وطالبت فأسرفت في الطلبات ولم يمض شهر العسل حتى كانت المشاجرة هي الطريقة المثلى للتفاهم بين الأثنين وكانت (الجفوة) هي نهاية تلك المعارك التي كانت تحتدم حينا وتهدأ حيناً آخر .

لم تنس الام — الحماة — ان تلعب دورها في اثارة دفتي الحرب التي استطاعت ان تشنها على زوج ابنتها عن طريق تقديم استشارات استفزازية ، وتحرشات سافرة ومعاكسات مقصود بها اثباط همة الطرفين ، وفرض سيطرة محكمة عليهما معا غير ان السهم ارتد الى صدرها هي نفسها ؟ ورشقها في صميم ذاتها ، فقد جنح الشاب الى اتخاذ السياسة السلبية فقاطع حماته اشد المقاطعة ، وانقطع عن زيارتها كلياً واستعمل حق «الفيتو» مع زهرته كلما ابدت رغبتها في زيارة امها .. وبذلك انقطع الخيط الرفيع الموصل بين الوجب والسالب ، الحماة وزوج الأبنة !!

وتدخل الحظ مرة اخرى فجاء شاب شبه غني من احد الاقطار الاسلامية بعد ان وصل الى مسمعه قصة هذه الزهرات الثلاث وراح يمني نفسه هو الآخر وسعى سعيه الحثيث بطرق خداعة ملتوية حتى ظفر بالزهرة الثانية ، فارتمى في احضان النعيم الوارف ، والهناء المعيشي ، والبطالة اللذيذة .. وكان بارع الحيلة فاتخذ من طيب والدها وسماحة نفسه وتفواه البالغ وزهده المعروف — سلماً اتوماتيكياً للوصول الى الهدف الأول من السطح مباشرة لا من الباب والدرج .. الا وهو ربط مقدرات حياته بحياة (زهرته) يستنزف دائماً دماءها بنفس راضية ويمتص عرق جبينها — أو جبين حميه على الاصح — بقلب هانيء مرتاح ..

واستطاع — بدهائه ومكره — ان يستميل الحاكمة المطلقة — اقصد حماته — حتى اصبحت عجينة في يده يسيرها كيف شاء ، ويدبرها حيثما يريد : قال لها : اذا غشت انت ، ظل قلبي ناضا بالحياة واذا مت انت فاني اطلق ساق الريح واعود الى مسقط رأسي ليطويني الثرى هناك !!

وظل يعمل في الخفاء يعينه في ذلك ذكاؤه ودهاؤه ويساعده حسن ظن الناس به وباستقامته وبشرفه فتمكن من تهريب أموال كثيرة الى بلاده ، وتمكن من اختلاس مبالغ كبيرة لملذاته وملاهيه وانغمس في هذا النوع من الحياة !.

ولكن الرياح تجري بما لا تشتهي السفن فتربصت به الايام ؛ وكمنت له عوادي الزمان فضح أمره واكتشفت تحايلاته بقدرة العزيز الجبار عالم الاسرار !!

وبقيت الزهرة الثالثة تندب حظها سنوات وسنوات حتى فازبها احد المغذين في الارض — مع الأعتذار لمؤلف كتاب بهذا الاسم ! وسار بها الى بلدة قريبة حيث يقع مقر عمله لرسمي وعاش معها في هناء ومسرات تظلها ظلال السعادة وترفرف عليها اجنحة الهناءة والرفاهة ايضا .. وكان عصاميا مقداما ؛ متقد الذهن لم يقبل ان يعيش بصورة تصمه بوصمة (تنابلة السلطان) بل اراد ان يسلك الطريق الواضح ان يكسب المال بكده وجهده ، ويكسب اللقمة من عرق جبين زهرته .

وعندما شاخ الرجل غارت عيناه ووهب قواه .. واصطلحت عليه صنوف من المرض حتى عجز ذهنه عن التفكير الصحيح ، فراح يتخبط في قراراته خبط عشواء . وصارت تصدر عنه اعمال وتصرفات اقرب الى اعمال الصبيان منها الى اعمال الرجال .. واهتبلت الزوجة فرصة مرضه وعجز عقله عن التبصر وراحت تحكم الطوق حوله فبسطت سيطرتها كل البسط واثرت في نفسه واعصابه ايما تأثير ، فصار يسير بأشارة من اشاراتها ، ويهتدي بهدى من هداياتها !.

واغتنم الأصهار الثلاثة فرصة سقوطه في الاسقام ، ودفعتهم غريزة التملك الى ان يرفعوا عقيرتهم شيئا فشيئا .. وكان زوج «الزهرة الثانية» اشجعهم واكثرهم دهاء فتقدم الى حميه وطلب اليه مساعدته بعشرين الف ريال ليستعين بها على فتح محل تجاري للاستيراد والتصدير فما كان من الرجل — وقد ارتج عليه فكره — الا أن وهبه هذا المبلغ المطلوب .. فهللت اسارير هذا الصهر العاطل وهو من — تنابلة السلطان ! — واستحوذ على «نصيب الاسد» من ثروة حميه عن طريق وساطة «زهرته» وشفاعتها لديه وبدلا من ان يفتح المحل التجاري راح يبعثر المال يمينا وشمالا في حفلات باذخة ، وولائم عارمة ، وسهرات صاخبة .. حتى تبخر المبلغ وطار مع ذرات الهواء !! ..

وتشفعت له «زهرته» مرة ثانية وثالثة عند والدها .. فكان في كل مرة يظفر بمبالغ كبيرة .. ثم يبددها في مباذخه ومباذله بالسرعة التي كان يستحصل عليها من حميه !!

اما زوج الزهرة الأولى فقد ارتد خائباً عندما طلب من حميه «مساعدة مالية» فأن حماته — وهي في الوقت نفسه خصمه — حالت دون بلوغ امنيته فلم يظفر بريال واحد منه .. غير انه لم يعدم حيلة للابتزاز والاستغلال فقدمضى يستولي على حلي «زهرته» ومجوهراتها بكل وسيلة خداعية امكنته سلوكها حتى اتى عليها كلها فغدت المسكينة امرأة جيدها عار عن العقد ، ومعصمها خال من السوار ، واذناها من غير اخراص ، واصابعها لا يحيط بها خاتم من ذهب ولا ما يشبه الخاتم !! . اما الثالث فقد قنع من الغنيمة بالاياب .. وعاد من حيث اتى بخفي حنين ورضي بالزهرة وعبيرها فقط .. ومات الرجل فجأة وأحصيت ثروته .. ولكن عملية الاحصاء ماتت هي الاخرى ، اذ لم يعثر على شيء غير مسبحة في يده ومصحف تحت رأسه ، وحصيرة تحت جسده ، وحلية بيضاء على ذقنه المستدير ، وسيرة عطرة على السنة الناس !! ..

وظيفة شاغرة

تعلن وزارة المالية لشئون المواصلات بجدة لعموم أصحاب الكفاءات عن وجود وظيفة باسم آله عربي وأفرنجي شاغرة براتب قدره ((٥٢٥)) ريال فكل من يجد في نفسه الكفاءة فليتقدم بجميع مؤهلاته الى وكالة وزارة المالية لشئون المواصلات بجدة في مدة لا تتجاوز خمسة عشر يوما من تاريخ نشره .

ازيار ماء قلع

تعلن للجمهور الكريم بأنه وردتنا أزيار ماء قلع للماء على شكل حنفيات ذات خمسة بزابيز التي أدهشت الجميع بمتانتها وحفظها الماء بدون بل بأسعار متهاودة كما أنه يوجد تروك وخيام مصري وشاي للبيع والأيجار اطلبوها من محلات حسن عاشور بسوق الحراج وسوق الليل .

فقد جواز سفر

بما ان جواز السفر (ورقة مرور) ليمني رقم ٣٦٤ وتاريخ ١١/٣/١٩٥٠ م باسم احمد سالم شمراخ قد فقد في بتاريخ ٢٤/١٠/٧٤هـ وبصوم عليه تأشيرة الأقامة لكامل عام ٧١ هـ فارجو ممن يعثر عليه تسليمه لمحل صدقه كمكي بمكة وبجدة ولها جزيل الشكر .

المؤسسة العربية السعودية للتجارة — بجدة

لم يعد لك حق التفكير في التخلص من الصيف وويلاته بعد ان استوردت لك المؤسسة العربية السعودية للتجارة .

مكيفات جبسون الشهيرة

التي تخلق لك في كل غرفة من منزلك جواً صحياً ممتعاً يجعلك تتمتع بنوم عميق ومريح أثناء الليل وينسيك متاعبك في النهار .

ولا عبرة ان كان الهواء خارج الغرفة حاراً أو رطبا .

وكذلك يوجد لدينا ثلاجات وحافظات للاطعمة ذات مقاسات مختلفة واشكال جذابة من نفس الماركة فبادروا بحجز طلباتكم قبل فوات الفرصة .

فرص للتوظيف
لدى شركة الزيت العربية الأمريكية

تود شركة الزيت العربية الأمريكية توظيف سعوديين في وظائف كتابية في منطقة الأحساء .

وتتطلب الوظائف الشاغرة حالياً للتوظيف أن يكون الطلاب قد أتموا تعليمهم الثانوي ولديهم خبرة علمية في اللغة الانجليزية ضرورية لتلقي ارشادات العمل ونقلها الى الموظفين الذين في دور التمرين ويستحسن أن تكون هناك خبرة سابقة ولكنها ليست لزاما . وأن يكون لهم المام بطرق مراقبة مواعيد الحضور ، ووضع ميزانية العمال ، وبالمواد والمعدات .

والأجور التي يفرض دفعها شهريا هي تقريباً ٥٤٥ ريالا سعوديا علاوة على وسائل الجالية في جدول الموظفين المتوسطين وفوائد الشركة التي تقدر على أساس المقدرة ومدة الخدمة الخ .

وعلى الراغبين من الطلاب أن يراجعوا مكتب أرامكو للتوظيف في عمارة صاحب السمو الملكي الأمير عبد الله الفيصل شارع عبد العزيز بجدة ، حيث يرحب بالنظر في أمر جميع المتقدمين

وعلى الراغبين من الطلاب أن يحضروا معهم شهاداتهم وأن يكونوا على استعداد لاجراء امتحان للكفاءة والفحص الطبي والمقابلات لتقدير قوة الطالب وتعيينه في المكان الذي يليق به .

شركة الزيت العربية الأمريكية

أحسن الموتوسيكلات وأكثرها شهرة في العالم

BSA

B.S.A. ٥٠٠ سم٣ طراز توين ٧١ شوتنجستار

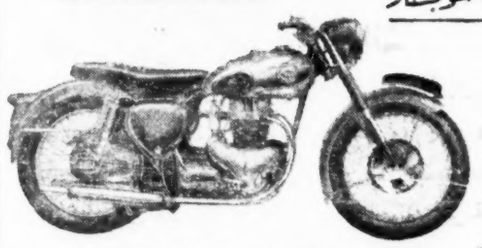

كسب سباق موتور تروفي العالمي يمتاز بماكينة ذات ضغط شديد وكربيراتير كبير واشتعال يدوي وعمود تاليه مرتفع . وطراز «شوتنجستار» لا يختلف عن «توين» إلا في أن الموتور له رأس من خليط المعدن ومانع اهتزاز على الكادر الخلفي ..

500 c.c. TWIN Model A7 SHOOTING STAR

٥٠٠ سم٣ طراز توين ٧١ شوتنجستار مقعد لاثنين إضافي

B.S.A. بانتام ١٢٥ سم٣ طراز D1

يشتهر بأنه خفيف الوزن — اقتصادي قوي الاحتمال ، متين وموفر للراحة إنه أرخص وسيلة للانتقال الشخصي ..

B.S.A. BANTAM 125 c.c. MODEL D1

ب.س.١٠ بانتام ١٢٥ سم٣ طراز ١.٥

B.S.A. ٢٥٠ سم٣ طراز C11G بصمام علوي

ماكينة اقتصادية للغاية ، سهلة الصيانة والكادر بياي والموتور بصمام جانبي يضمن اضاءة خاصة ، لا مثيل له في اغراض الانتقال اليومي والسفر ، بوسعك ان تحصل عليه بالكادر المركب على بياي أو بدونه والطراز المركب على بياي ثلاث أو أربع سرعات ..

B.S.A. 250 c.c. O.H.V. MODEL C11G

ب.س.١٠ ٢٥٠ سم٣ ذات الصمام العلوي طراز س ١١ ج (الكادر بياي وأربع سرعات)

• قطع الغيار متوفرة لجميع النماذج

ابراهيم البجفالي واخوانه

مكة - جدة - الطائف - المدينة - الدمام - الرياض

مكيفات هواء و مراوح كهربائية

فرنادو Vornado

اعظم ما وصلت اليه المصانع الامريكية في صناعة

المكيفات والمراوح

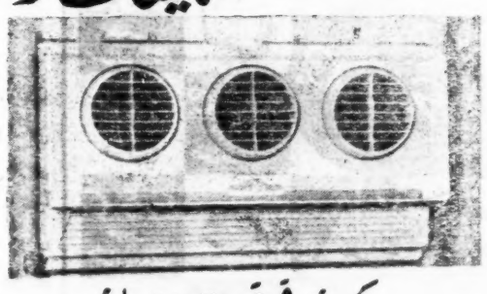

مكيف قوة ٢ حصان

مراوح مختلفة الاحجام

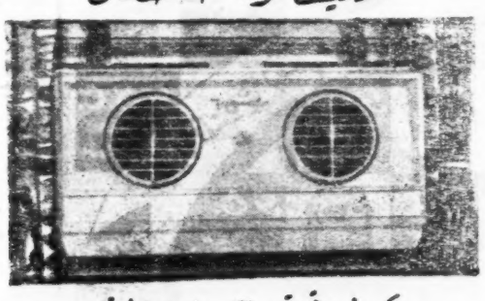

مكيف قوة ١ حصان

مكيفات لهواء ٣/٤ ، ١ ، ١ ١/٢ ، ٢ حصان

تجدونها باسعار زهيدة لا تقبل المزاحمة

بمعارض محمد علي مغربي جدة

مرحباً بضيوف بيت الله ..

في هذا اليوم .. الاول من شهر ذي الحجة تكون مكة قد استقبلت ما نوف على مائة الف حاج قدموا من جميع بقاع الارض ليشهدوا منافع لهم وليطوفوا بالبيت العتيق .. وستستقبل مكة أكبر أعيادهم في خلال الأيام القادمة ممن كتب الله لهم اداء فريضة الحج في هذا العام .. متعلين بهم بطاح مكة ووهادها، وسيضطربون في حج مكة وسبلها يطلبون المغفرة من الله ويسألونه الأجر والثواب ويؤدون فريضة فرضها الله على كل من يستطيع اليها سبيلا .

وسيشهد الحجيج كثيراً مما صنعته الحكومة في سبيل راحتهم وطمأنينتهم، وسيعرفون الجهود التي بذلتها الحكومة - وعلى رأسها جلالة الملك الساهر على راحتهم وتأمين السبل لهم - من أجل تمكينهم من أداء واجباتهم في سهولة وراحة ويسر ..

وسيلاحظون الاستعدادات التي قامت بها الحكومة نحو ضيوف بيت الله منذ ان تطأ اقدامهم جدة الى ان يغادروها عائدين الى أوطانهم. لا نريد ان نتبهم الى ذلك .. ولا نريد ان نمن عليهم بهذا الذي فعلته الحكومة وتفعله من أجلهم - ولكننا نشير الى هذا الأمر ونحن نعرف حق المعرفة ان الوافدين الى بيت الله سيقدرون هذا العمل حق قدره، وسيحسنون الحديث عنه حينما يعودون الى بلادهم .. وسيشعرون اننا جميعاً - حكومة وشعباً - نفعل هذا لأنه واجب علينا، ولأن الوافدين اخواننا في الدين وفي الانسانية .. وجلالة مليكنا من وراء الجميع يوجههم ويأمرهم اتخاذ كل الطرق التي تكفل راحة الوافدين لا يضن في سبيل ذلك بمال مهما كثر . ولا بجهد مهما عظم وكبر .

وضيوف بيت الله في هذا الذي يرونه في مدينة الحجاج بجدة، وفي مكة نفسها وفي منى وفي عرفات وفي مزدلفة وفي المدينة المنورة، وفي كل الاماكن التي يقصدونها .. لم يروا الا القليل .. أو هي الخطوات الاولى لمشروعات أوسع وأكبر كلها تهدف الى راحة ضيوف بيت الله وطمأنينتهم وسيرون - ان قدرت لهم العودة في الاعوام القادمة - ما تم من مشروعات يرتاح اليها كل مسلم، ويطمئن اليها كل وافد الى بيت الله .. يشعر معها أنه في وطنه وأنه ان يجد مشقة وعناء في سبيل اداء فريضة الحج .. كما كان يحدث في الماضي، وكما كان يفعل الوافد الى هذه الديار .. حين يودع أهله ووطنه فهو لا يدري هل يعود الى بلاده سالماً .. أم لا يعود! تلك أيام حلت .. اما اليوم فنحن في عهد جديد كله نور وكله سلام وكله أمن وطمأنينة . . . اليوم نحن نقف جميعاً - جنوداً في سبيل راحة ضيوف بيت الله، ونشعر - رغم ذلك - بقصورنا ولكننا نحاول في كل عام، تلافي نواحي النقص .. والكمال لله وحده! خاصة في موقف كهذا حين تجتمع الألوف المؤلفة في صعيد واحد ولمدة معينة . !

فرحباً بضيوف بيت الله . مرحباً بهم في هذه البلاد المقدسة .. التي هي بلاد المسلمين جميعاً . وارجو ان يثقوا اننا اخوانهم، ولهم علينا حق الرعاية والعناية والالتفات وانهم ضيوف بيت الله .. وبالتالي ضيوف جيران بيت الله . اننا نسعد بسعادتهم .. ونرتاح اذا ارتاحوا . ونحن نألم لما قد يتعرضون له من متاعب - لا قدر الله . فان حصل شيء من ذلك فليحملوه على عمل الاجتهاد .. لا الاهمال .. فلن يتأخر عن اتيان عمل فيه راحتهم. وهذه اعمالنا - حكومة وشعباً - ناطقة بذلك .

فليعتبر كل وافد الى بيت الله أنه في وطنه . وليثق أنه سيلاقي اهتماما من كافة الطبقات وليطمئن فاننا نقف انفسنا لخدمته . وفقنا الله لكل ما فيه خير .

كل خميس .....

بقلم سكرتير التحرير

هذه الأسماء ..!!

بعث الي الصديق الاستاذ محمد فهد العيسى بقصاصة من صحيفة « منبر الشرق » يستنكر فيها صاحبها هذه الاسماء التي يطلقها البعض على الاقمشة في اماكنه على أثر زيارته للمسجد النبوي وملاحظته ذلك في مدينة الرسول! وكان الصديق الفهد قد كتب منذ اسابيع عن هذا الموضوع بالذات! وأنبه ان الصحيفة قد أثارته عدة مرات قبل ذلك .. بل ان الاستاذ صالح محمد جمال قد هاجم في احدى المرات أولئك الذين يطلقون الاسماء الخليعة على الاقمشة التي ترد الينا من الخارج هجوماً لم يخل من عنف !

ولقد آلمني ان تكتب صحيفة أجنبية عن هذا العمل المؤسف وفي مقدورنا ان نعالجه بأسهل طريقة! فلا ندع مجالا لاحد لكي يطلق لسانه أو قلمه بما لا ينبغي ان يقال!

وانا استغرب ان يحدث هذا من طبقة القماشين وما نشاكلهم والمعروض فيهم أنهم طبقة واعية فهمة، تعرف ان عملا كهذا يخدش السمعة ويأتي بأكبر الأضرار .. حتى ولو كان فيه بعض الرواج لبضائعهم واقمشتهم !

أعرف ان فيهم من لا يقبل هذه الاسماء ولا ينتحلها ويحاربها كل المحاربة . واعرف ان بعضهم يتعلل بأن الاسماء من اختراع النساء وانهم مضطرون الى مجاراتهن وهذا قول ينبغي ان لا نقبله ولا نصغ اليه . فالنساء ناقصات عقل ودين ولو أخذنا برأيهن وبما يفعلنه لكان في ذلك دمارنا وهلاكنا ! والمسألة أخلاقية قبل أي شيء آخر .. فهل يرضى التجار من القماشين ومن يعمل مثل عملهم ان تلوك ألسنة عائلاتهم هذه الاسماء أو يتحدثن بها ؟! وهل نرضى لنسائنا ان يستعملن هذه الأسماء ويتشدقن بها ؟! حرام والله ان نصل الى هذا الهوان لمجرد ان في ذلك دعاية ورواجاً لتلك الاقمشة ! وحرام والله ان نتحدر الى هذه الهوة من قلة المبالاة ونحن في اطهر البقاع وأقدسها !

انما ينبغي ان نحارب هذه الأسماء كل المحاربة ... وان نحاسب انفسنا على هذه التصرفات المقيتة قبل أن يأتي من لا يحسن القول فيرمينا بأفظع التهم واشنعها .. ونحن من ذلك براء ! انما ينبغي ان يتقي الله اولئك الذين يفعلون هذا العمل، وان يدركوا أية سمعة سيئة تلحق بوطنهم من جراء عمل كهذا .. فلينبذوه وراء ظهورهم، وليقاطعوا هذه الاسماء .. وليحولوا دون انتشارها وذيوعها .. وأنا واثق ان زمام الأمر بيدهم !

ترى هل يفعل القماشون هذا !؟ أم انها صيحة تذهب في الهواء كما ذهبت مثيلات لها ؟ ! لست أدري وان كنت اطمئن الى وطنية واخلاص كثير منهم وسأرى .. قبل ان نعالج الأمر بأسلوب آخر !

النظافة .. النظافة !

قلتها سابقاً .. وما زلت أكررها ان الأمانة، واعني امانة العاصمة لم تقصر في واجبها .. ولكن ماذا تفعل ازاء مسؤولياتها الكبيرة، وازاء ما هو مطلوب منها من اعمال خاصة في موسم الحج حين تزدحم مكة بحجاج بيت الله !!

انها حريصة على نظافة البلدة ما في ذلك من شك، وانا أرى عمالها يقومون بكنس الشوارع ليلا، وهذا اجراء جميل جيد لو امكن تنفيذه طوال العام وقد كتبت عن ذلك قبل هذه المرة . ولكن ما رأي الأمانة في ان كثيراً من الأزقة والمنعطفات في حاجة الى العناية والالتفات؟ وفي حاجة الى التطهير مما تراكم فيها من اوساخ تخشى مغبة بقائها مدة طويلة !؟ اني ارجو مضاعفة الجهود، والاكثار من عمال الكنس واستمرار عربات النقل في دورانها لتنقل ما يتجمع وتقذف به في امكنة المدة لذلك .

لا يكفي أبداً ان تكون الشوارع العامة وحدها نظيفة .. يجب ان يكون كل شبر في البلدة نظيفاً، يجب ان تصل أعمال الأمانة الى كل زقاق وكل منعطف وكل جهة .

اني أرجو العناية بهذا الأمر والأهتمام به .. أرجو وألح في الرجاء فاني أخشى تفاقم الاهمال .. ومرة أخرى: كان لله في عون امانة العاصمة او على الأصح رجال امانة العاصمة وفي مقدمتهم وكيل الامانة الذي اعرف رغبته الصادقة في تحقيق كل ما هو مطلوب منه .. وما اكثر ما نطالب به الأمانة .. وما اكثر ما نرجو ان تحققه من اجل المصلحة العامة .! وفقها الله .

صورة ..!

فقد السيطرة على أعصابه .. فقد معها شيئاً كثيراً، وآتى من الأمور ما أعتقد انه نادم عليه أشد الندم ! وليت الأمر اقتصر على ذلك ... فقد أعطى عن نفسه صورة لا يشرفه أن يكون عليها . ثم هو قد خسر أشخاصاً كان أحرى به ان لا يخسرهم.

ما كان أغناه عن كل هذا لو انه امتلك زمام نفسه !

ما كان أحراه بالتفكير - قبل الاندفاع والتهور !

انه صورة لكثير من أمثاله في هذه الحياة . نستطيع أن نقول ان بعضهم معذور، وان بعضهم مريض ولكن المؤكد ان أكثرهم متهور مندفع! والنتيجة هي انهم يخسرون كثيراً .. حيث يجب أن يكسبوا كثيراً !

فما الذي يضيرنا لو حاولنا ضبط أعصابنا والسيطرة على أنفسنا عندما تجد الحاجة الى ذلك داعية !؟

ما الذي يضيرنا لو تروينا وتريثنا وعالجنا الأمور بالحكمة والأناة !؟

صحيح اننا بشر، وان طبيعة البشر عجيبة ! وان بعض الأمور مما تخرج المرء عن طوره .. ولكن علينا أن نجرب ذلك .. وأن نحاول .. ولنقل مع القائل « اللهم ملكني نفسي ولا تسلط علي »

مع القراء ..

ج . م . ف

:- ان في مثل رسائلكم تعويضا عما يلقاه الكاتب .. بل انها المصدر الذي يمده بالقوة والحرارة للكتابة في كل ما يحقق مصلحة بالقدر الذي يستطيع !

ص . ب و ص . م

... اسألوا الاستاذ محمد عمر توفيق عن غرضه من اقحامي فيما كتب في يومياته المتأخرة الماضية ! اما رأيي الخاص فأن الامر لا يعدو ان يكون كلام .. مجرد كلام !

حسن امام - جدة

:- أقدر شجاعتك حينما تحدثت عن (المرور) بصراحة وثق ان النظام سيطبق على الجميع. وسيلاقي المخالف جزاءه ايا كان !

م . ع ط - مكة

:- ان ما تثيره من موضوعات يستحق الاهتمام فعلا .. ولكن بعضها - مما لا يمكن معالجته عن طريق الصحيفة! ان رسائلك تحمل افكاراً طيبة .. بقي ان تنسقها وان توالي القراءة والاطلاع ليكون لك في هذا المجال - مستقبل طيب ان شاء الله

عبد العزيز احمد بابا

دار كبيرة

معروض للايجار دار كبيرة ذات ثلاثة طوابق وخلفها حوش ومسكن للخدم كائنة بمحلة جرول المراجعة عمر العامودي على الليالي .

خطاط ورسام

يعلن الخطاط عثمان شاكر استعداده لكتابة اللوحات بانواعها باسعار متهاودة راجعوه بجوار اوتيل التوفيق بجدة .

مجلس بالمسعى للايجار

معروض لاجارة موسمية مجلس ببنامه بوسط المسعى المراجعة محلات الرفة .

اعلان هام

يسر الحاج عبدالله علي رضا وشركاه ان يعلنوا انه بناء على قرار صادر من رئيس واعضاء مجلس الادارة ومصدق عليه من اغلبية حاملي الأسهم غيرت شركة سوكوني - فاكوم أويل المساهمة اسمها الى شركة سوكوني موبيل أويل المساهمة .

وتغيير اسم الشركة على هذا النحو قصد به الايضاح فقط ولا يؤثر أي حال في عقود الشركة أو منتجاتها او مستخدميها فقد رأت الشركة ان تجعل اسمها متضمنا العلامة التجارية التي تميز منتجاتها الرئيسية وهو «موبيلوبل» موبيلجاس» وغيرهما مما جرت التعديل المتقدم ذكره في جميع البلاد التي تباع فيها منتجات «موبيل» ذات الشهرة العالمية .

الحاج عبدالله علي رضا وشركاه .

وكلاء شركة سوكوني - موبيل أويل المساهمة

عمارة كبيرة للايجار باربعة مداخل

موقعها خارج باب جدة بكيلو واحد : ثلاثة ادوار . الأول يحتوي على شقتين كل شقة ٣ غرف كبار ومطبخ والمنافع والمدخل الرئيسي عبارة عن صالون استقبال والدور الثاني كالأول وصالون استقبال والدور الثالث صالون وغرفتين بمنافعهم واربعة خوارج ولها حوش كبير واضافتها بماتور خاص.

المراجعة لدى محمد عبد العزيز وزان بالمدعى

الجزم السنادل الصيفية

تجدوا الجزم السنادل الامريكانية ذات اشكال متنوعة والخفيفة الوزن بمحل عبد الرحيم أحرار طاشكندي: مكة شارع رفيق - الوكيل الوحيد بالمملكة العربية السعودية .

دار الاصفهاني وشركاه
جدة - شارع المطار - المملكة العربية السعودية
ورشة زنكوغراف كاملة لعمل الاكليشيهات الملونة والحفر على جميع المعادن والأختام النحاس والكاوتشوك
طباعة حديثة بالالوان
طباعة بارزة
تجليد فاخر
كراسات مدرسية
كافة الأعمال التجارية
مصنع ظروف لكافة المناسبات
تصميم ورسم الاعلانات والعلامات التجارية (الماركات المسجلة)
اعمال الدعاية رسومات حديثة
خطوط عربي وافرنجي بجميع قواعدها ورسومات زخرفية
بافطات بارزة خشب ومعدن
دقة واتقان في العمل مع اعتدال الاسعار

G.E.C. خير ضمان لك
G.E.C.
منزل الكهرباء اسم لا ينسى
ابراهيم الجفالي واخوانه
مكة . جدة . الطائف . المدينة . الرياض . الدمام

حلم الظمآن في كل مكان
مصانع التيسير
جدة - المملكة العربية السعودية
تقدم قريبا
باكورة انتاجها
FRUIT BOWL
انتاج
مضنع التيسير للمياه الغازية
جدة - المملكة العربية السعودية
لصاحبه
عطا الياسين
عصير الفواكه
مطلب الذوق الرفيع وزينة المائدة المترفة
FRUIT BOWL BEVERAGE
دار الاصفهاني وشركاه

تمديد اجل مناقصة هدم وانشاء

تعلن إدارة أوقاف الأشراف آل يحيى أنه سبق أن أعلنت على صفحات البلاد السعودية بعدد ١٨٨٠ وتاريخ ١٣٧٤/١١/٤هـ وما بعدها عن طرحها مناقصة هدم وانشاء مكاكين ومكاتب بعلوها على الطراز الحديث حسب الرسومات والمواصفات الموضوعة لذلك الكائن كل ذلك بمكة المكرمة، وتأكيداً لذلك الاعلان سالف الذكر ورغبة في مصلحة الوقف اقتضى تمديد المدة خمسة عشر يوماً أخرى تبدء اعتباراً من تاريخه، وعليه نأمل من كل من له رغبة في المناقصة المنوه عنها أن يتقدم بعطائه بعد اطلاعه على الخرائط والمواصفات الموجودة لدى وكيلنا بجدة الشيخ محمد ابو صالح في الشارع الفيصلي بجدة ولذا لزم تكرار الاعلان وبالله الاعتماد .

محلات سراج زهران وشركاه

تعلن لزبائنها الكرام ان الكمية الموجودة لديها حالياً من القاز محدودة وانه لأسباب قاهرة تأخرت الشحنة التي كان ينتظر وصولها الى جدة قبل ايام والتي شحنت من ميلانو هذا اليوم حسب البرقية الواردة من عملائنا شركة بوتن فاز - هناك وهي ترجو من حضرات الزبائن الاقتصاد في الصرف الى ان تصل الشحنة المشار اليها في خلال الأيام القليلة القادمة إن شاء الله .

لحضرات الاطباء ومأموري الصحة

هاهي قد وردتنا الشرنقات الغير قابلة للكسر من مقاس ٢ سي سي الى ٥٠ سي سي التي كان ينتظرها الجمهور والتي تستعمل في جميع مستشفيات العالم والاطباء وموظفي الصحة . تطلب من صيدلية فهمي ومن جميع مخازن الادوية .